CONTACT Dispenser Cera non colpisce solo per il suo design elegante, ma offre anche grandi vantaggi nel lavoro quotidiano. Abbina estetica e funzionalità. Quindi le cere aderiscono magneticamente e possono essere posizionate individualmente. La leggera inclinazione della piastra consente un lavoro facile ed ergonomico. Un piccolo dettaglio utile è la practica spugnetta per la pulizia dei residui di cera dagli strumenti per modellazione.

excellence line

CONTACT

CONTACT *Dispenser Cera*

CONTACT = Base di Contatto = Piastra Base con raschietto per cera e coperchio trasparente

coperchio antipolvere trasparente

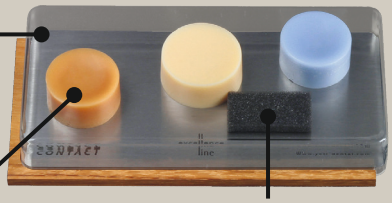

chip di cera ad aderenza magnetica

la spugnetta per cera aderisce magneticamente

accessori ottimali:

portacellulare

CONTACT-E

CONTACT-E hot *Dispenser Cera*

- **Contact Basis** (vedi CONTACT)
- **la metá sinistra della piastra può essere riscaldata ad una**
  - temperatura fissa di ca. 35 - 40°C
  - che può essere attivato o disattivato

CONTACT-E *Stazione di Modellazione*

- **Contact Basis** (vedi CONTACT)
- **la metá sinistra della piastra può essere riscaldata ad una**
  - temperatura fissa di ca. 35 - 40°C
  - che può essere attivato o disattivato
- **incl. 1 monipolo con la punta modellazione PKT2**
  - controllo continuo della temperatura fino a 190°C
  - inclusa pinza per manipolo per un alloggiamento sicuro del manipolo dopo l'uso

CONTACT-E duo *Stazione di Modellazione*

- **Contact Basis** (vedi CONTACT)
- **la metá sinistra della piastra può essere riscaldata ad una**
  - temperatura fissa di ca. 35 - 40°C
  - che può essere attivato o disattivato
- **incl. 2 monipoli con punte modellazione PKT1 & PKT2**
  - controllo separato continuo della temperatura fino a 190°C
  - incluse 2 pinze per manipolo, per un alloggiamento sicuro dei manipoli dopo l'utilizzo

Anche il supporto portacellulare aderisce magneticamente a CONTACT. In futuro sarà possibile accedere online a Tutorial, direttamente sul posto di lavoro. Le conoscenze acquisite possono essere implementate immediatamente "passo dopo passo". Dopo aver ultimato il lavoro, per proteggere le cere, coprire Contact con il coperchio antipolvere trasparente.

YETI Dentalprodukte GmbH · Germany · www.yeti-dental.com · E-Mail: info@yeti-dental.com

YETI DENTAL

„CONTACT“ Wax Dispenser / „CONTACT-E“ Stazione di Modellazione

Panoramica SET & pacchetti ricambio

Base di Contatto = Piastra Base con raschietto per cera e coperchio trasparente	
	780-0100 **CONTACT freestyle** Dispenser Cera - Base di contatto magnetica
	416-0000 **CONTACT - E hot** Dispenser Cera - Contact Basis - parte sinistra riscaldata
	416-1000 **CONTACT - E** Stazione Modellazione - Contact Basis - parte sinistra riscaldata - con 1 Manipolo + 1 Punta Modellazine (PKT2)
	416-2000 **CONTACT - E duo** Stazione Modellazione - Contact Basis - parte sinistra riscaldata - con 2 Manipoli + 2 Punte Modellazine (PKT 1, PKT2)
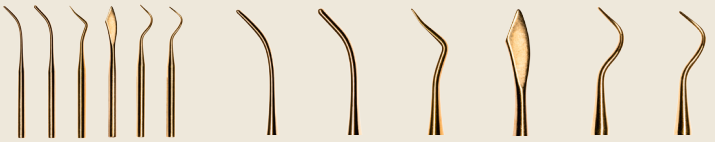 Art.-Nr. 411-.... 0100 0200 0300 0400 0500 0600	
	780-0200 **CONTACT traditional** dispenser cera Base di contatto, chip cera modellazione blu (ashfree) 25g, chip cera modellazione grigio (opaco) 25g, chip cera Cervicale rosso (ashfree) 20g
	780-0300 **CONTACT sec. J. Peters** dispenser cera Base di contatto, chip cera modellazione avorio (ashfree) 25g, chip cera model-lazione sahara (ashfree) 25g, chip cera Cervicale wood (ashfree) 20g
	780-0400 **CONTACT esthetik** dispenser cera Base di contatto, chip cera modellazione blu trasparente (ashfree) 20g, chip cera modellazione arancio trasparente (ashfree) 20g, chip cera modellazione sahara (ashfree) 25g
	780-0500 **CONTACT NAT** dispenser cera Base di contatto, cere modellazione: blu, grigio, giallo neon, verde neon Cera Base: caramello, Cera Cervicale: rosso 6 x 8g (ashfree, con nastro magnetico)

	739-6320 **Effetto - CONTACT Chips Cera Modellazione** (ashfree) **blu trasparente / arancio trasparente / incisale trasparente**, cad. 20 g
	738-6325 **CONTACT Chips Cera Modellazione sahara** (ashfree) sec. J. Peters, 3x25g
	738-6335 **CONTACT Chips Cera Modellazione avorio** (ashfree) sec. J. Peters, 3x25g
	735-6325 **CONTACT Chips Cera Modellazione beige** (opaco) 3x25g
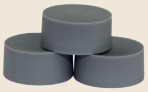	734-6325 **CONTACT Chips Cera Modellazione grigio** (opaco) 3x25g
	737-6325 **CONTACT Chips Cera Modellazione verde smeraldo** (ashfree) 3x25g
	736-6325 **CONTACT Chips Cera Modellazione blu** (ashfree) 3x25g
	733-6325 **CONTACT Chips Cera Modellazione giallo** (ashfree) 3x25g
	738-6320 **CONTACT Chips Cera Cervicale wood** (ashfree) sec. J. Peters, 3x20g
	731-6320 **CONTACT Chips Cera Cervicale rosso** (ashfree) 3x20g
	102-0002M **CONTACT Training Set** sec. G. Seubert (ashfree), 6 x 8g (con nastro magnetico) **Cere per modellare: blu, grigio, giallo neon, verde neon** **Cera Base: caramello,** **Cera Cervicale: rosso**
	780-0010 **CONTACT Portacellulare** 1 pezzo
	780-0006 **CONTACT spugnetta per cera** 6 pezzi